

*Realizzazione sede del XII Reparto
Mobile a Reggio di Calabria*

Completamento e ampliamento del Polifunzionale «Manganelli» XII reparto Mobile della Polizia di Stato-Reggio Calabria



Completamento e ampliamento del Polifunzionale «Manganelli» XII reparto Mobile della Polizia di Stato-Reggio Calabria



1. Nuvola di punti

2. Polifunzionale in acciaio

3. Vista interna Polifunzionale

4. Serbatoio interrato

5. Ex Casermetta

Completamento e ampliamento del Polifunzionale «Manganelli» XII reparto Mobile della Polizia di Stato-Reggio Calabria

Manuale del Tecnico Politecnico
PROFESSIONISTI REGISTRATI ALLE UFF. PER LA CALABRIA
SECCIAI UNIVERSITARI DELLA DI REGGIO CALABRIA

LAVORI di completamento del complesso Edificio Sede della Caserma
della Polizia di Stato in Comune di Reggio Calabria.
Edificio "B" - Legge 37 (S.M. P. L. 1971)
CONCESSIONARI: SAGGRUPPAMENTO TEMPORANEO DI INGEGNERI
TRA SA S.r.l. REGGIO - MANDIATARA CAPOSELUPPO
PROGETTO: prof. Tommaso - REGGIO CALABRIA
PALLERINO prof. Nicola - REGGIO CALABRIA
CONVENZIONE: 23.8.1974 11118/8 Reg.
PROGETTISTA DELLE STRUTTURE: arch. ing. Mario SALABO - Roma
DIRETTORE DEI LAVORI: arch. ing. Antonio BRACCI - Reggio Calabria
VERBALE DI VISITA
CERTIFICATO DI COLLAUDO STATICO
PRESIDIA - in adempimento all'incarico conferito dal Provveditore
Espresso alla D.C.I.P.P. per la Calabria con nota n. 888 del 29.10.74
D.C.I.P.P. in attività Commissione di collaudo con il seguente
- arch. ing. Alfredo KERRINO;
- arch. ing. Giovanni Luigi SUTTI;
- arch. ing. Tommaso SINIG.
In presenza ed assistenza il collaudo statico della opera inclusa in
appalto ai sensi dell'art. 7 della legge 1284/71.
Il progetto delle strutture relative all'edificio "B" e' stato redatto dal dott.

Alte Golzoni
[Handwritten signatures and initials]

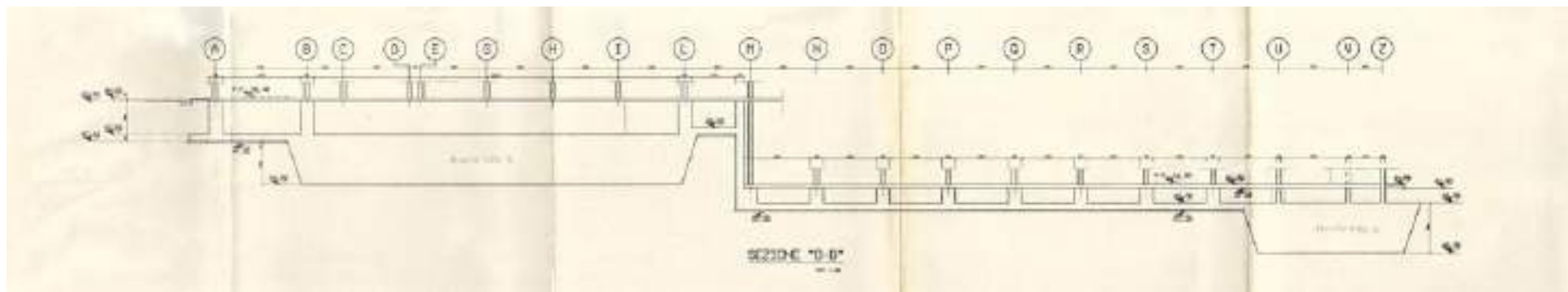
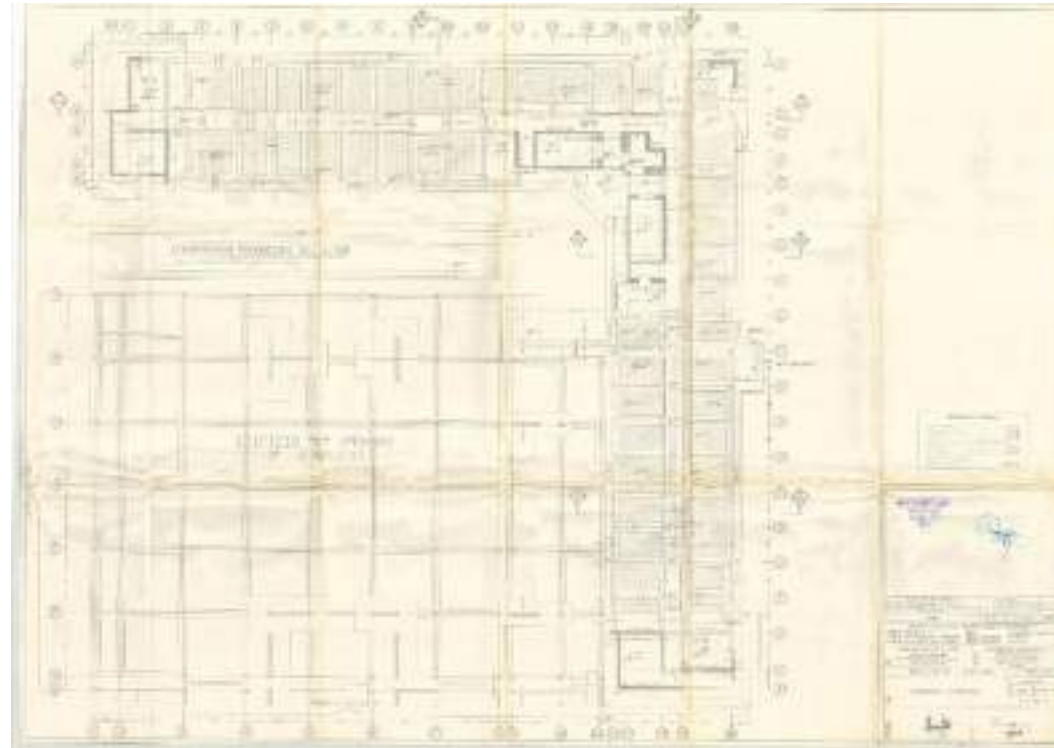

RICERCA
DOCUMENTALE

Completamento e ampliamento del Polifunzionale «Manganelli» XII reparto Mobile della Polizia di Stato-Reggio Calabria

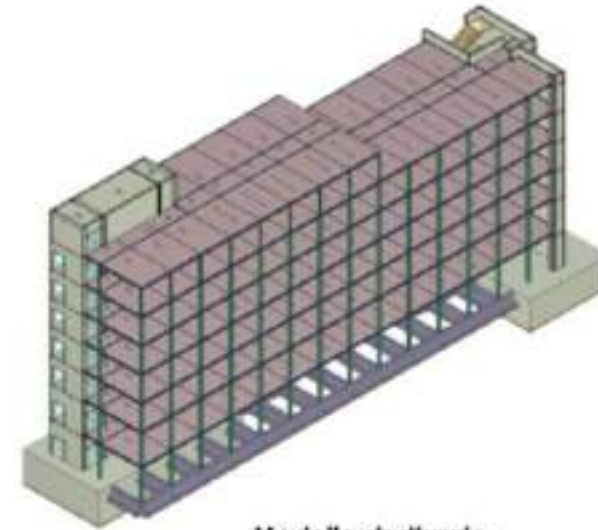
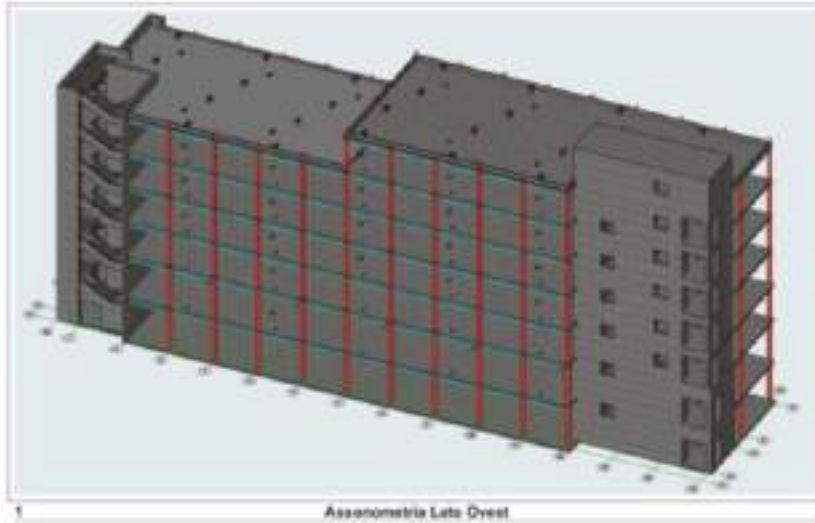

RILIEVO E
INDAGINI
EDIFICIO 'B'

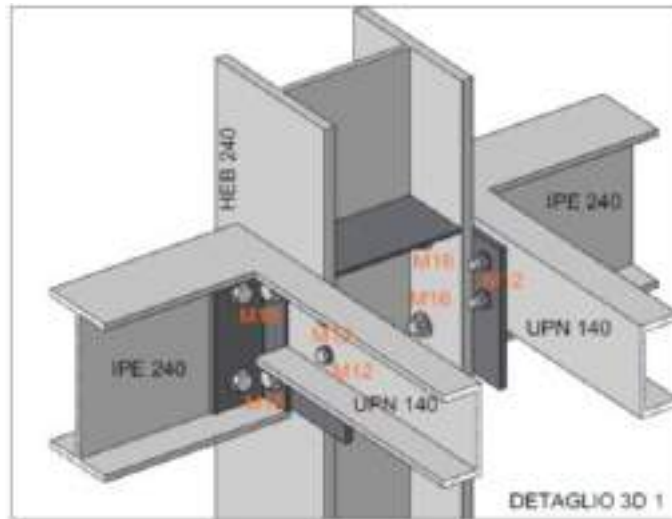

Completamento e ampliamento del Polifunzionale «Manganelli» XII reparto Mobile della Polizia di Stato-Reggio Calabria



PLANimetria interventi demolizioni - scala 1:500



Piano delle
demolizioni

Planimetria
delle
demolizioni
1-serbatoio
2- serbatoio
3-edificio in
acciaio

Completamento e ampliamento del Polifunzionale «Manganelli» XII reparto Mobile della Polizia di Stato-Reggio Calabria

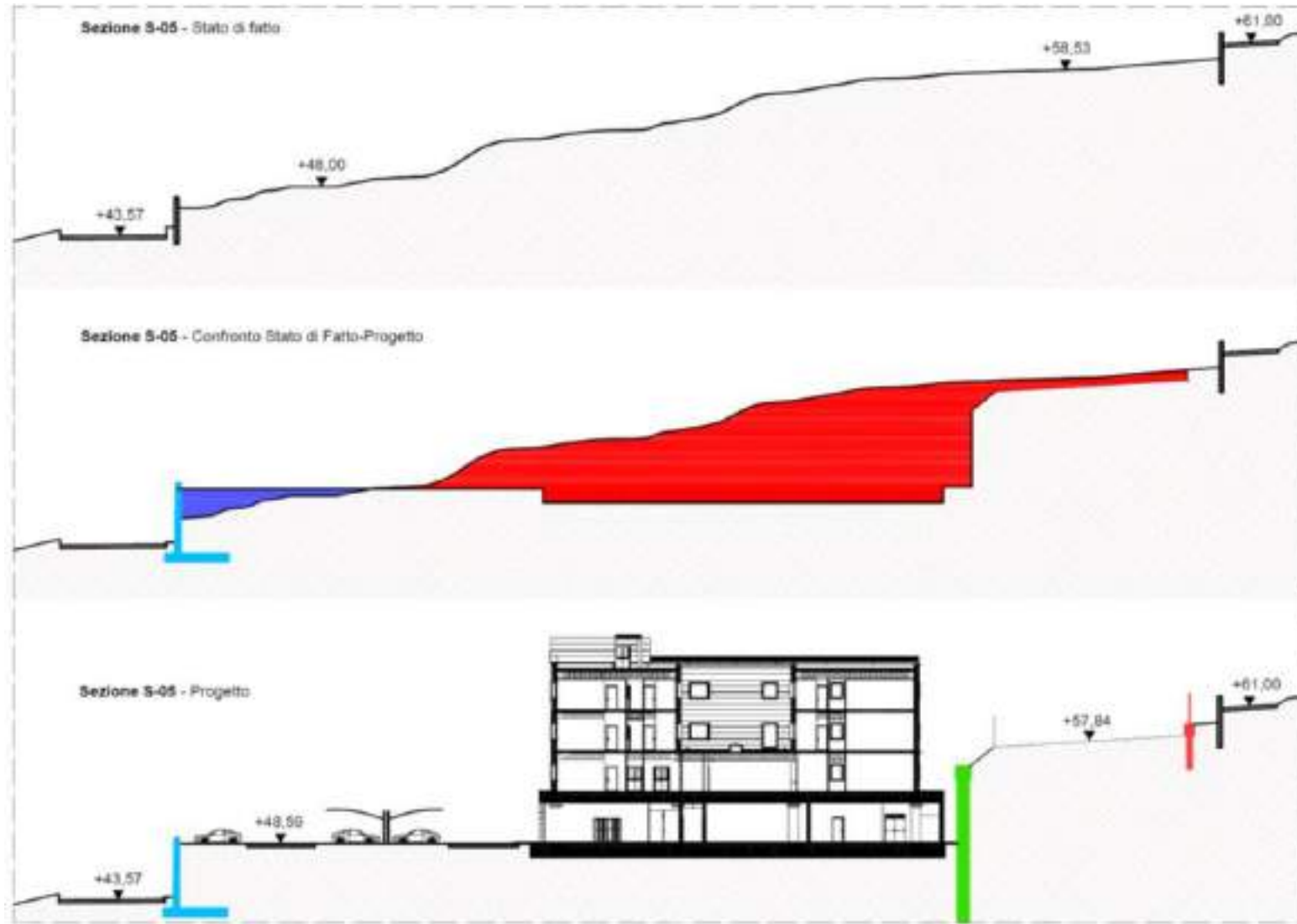

Sezioni
schematiche
del lotto

Completamento e ampliamento del Polifunzionale «Manganelli» XII reparto Mobile della Polizia di Stato-Reggio Calabria



Planovolumetrico

- 1- edificio «A»
- 2- edificio «B»
- 3 – parcheggio mezzi pesanti
- 4 –distributore carburanti
- 5 –Autofficina
- 6 – Campo calcetto
- 7 – p. addetti
- 8 – area «red man»
- 9 – autolavaggio

Completamento e ampliamento del Polifunzionale «Manganelli» XII reparto Mobile della Polizia di Stato-Reggio Calabria

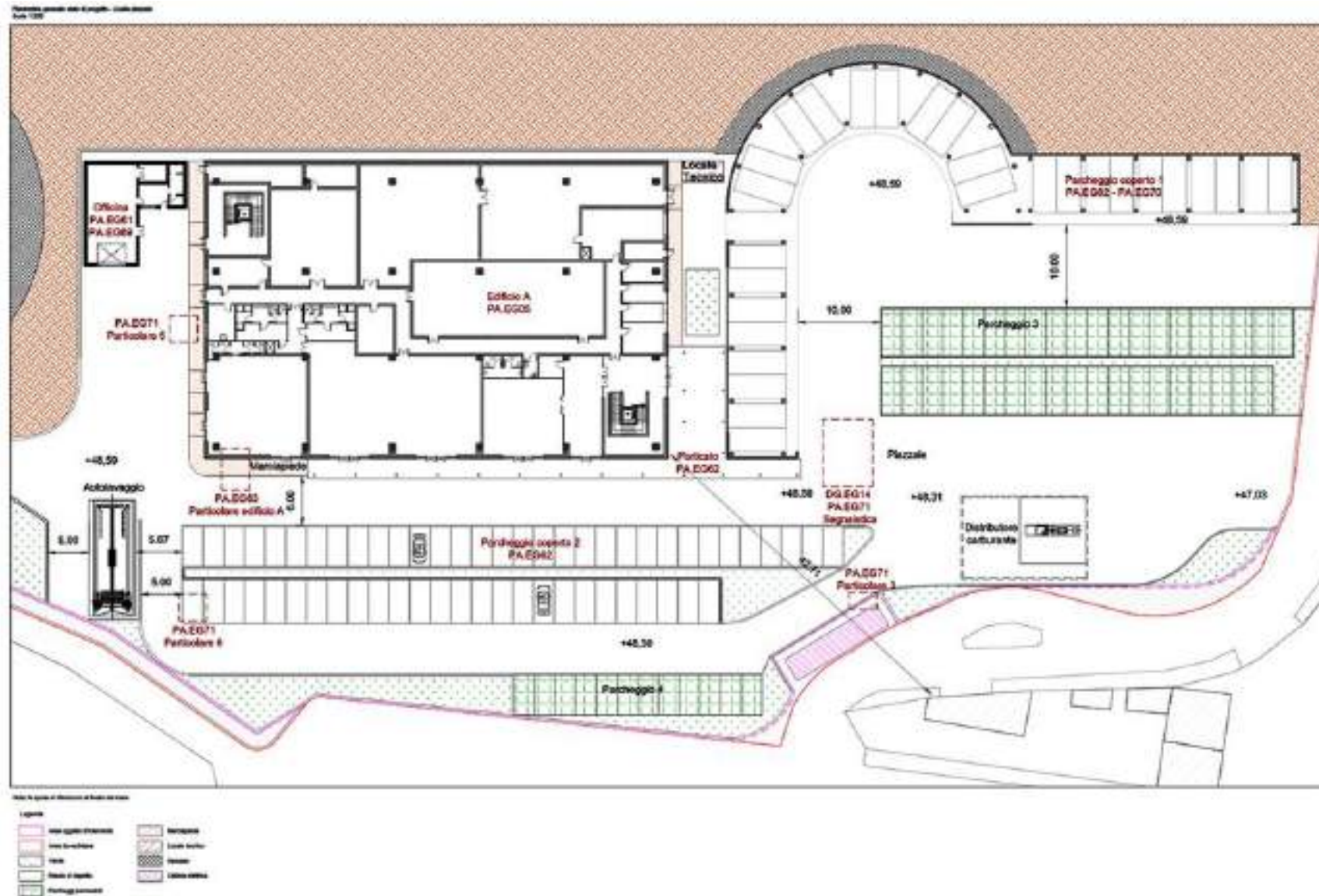

Planimetria
Livello
piazzale

Completamento e ampliamento del Polifunzionale «Manganelli» XII reparto Mobile della Polizia di Stato-Reggio Calabria



P. Terra
edificio «A»
Pianta con
le funzioni

Completamento e ampliamento del Polifunzionale «Manganelli» XII reparto Mobile della Polizia di Stato-Reggio Calabria



P. Primo «A»
Con le
funzioni

Completamento e ampliamento del Polifunzionale «Manganelli» XII reparto Mobile della Polizia di Stato-Reggio Calabria



P. Secondo
«A» con le
funzioni

Completamento e ampliamento del Polifunzionale «Manganelli» XII reparto Mobile della Polizia di Stato-Reggio Calabria

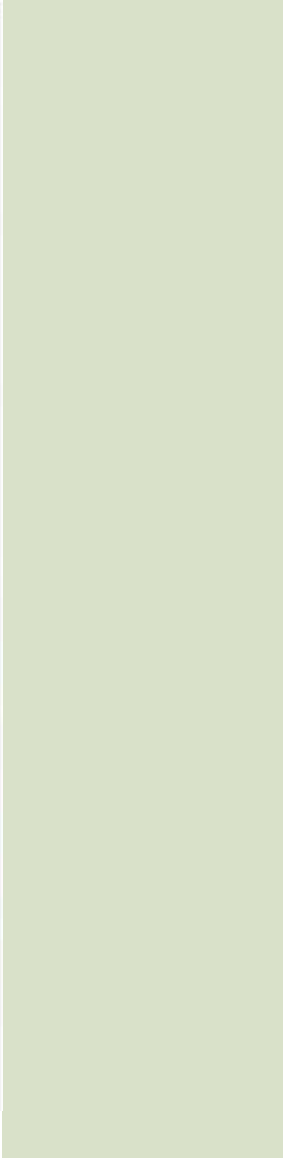
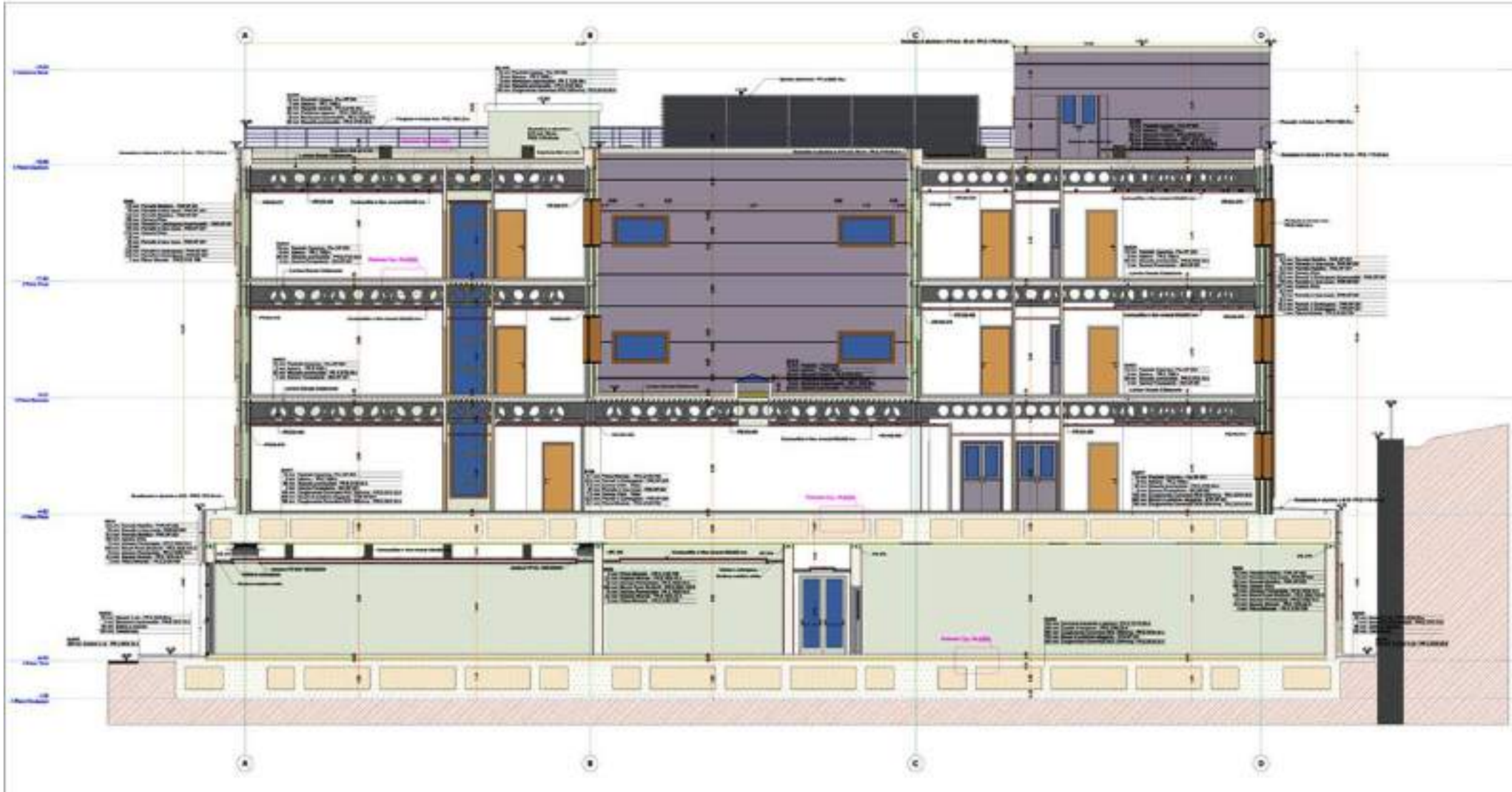

Completamento e ampliamento del Polifunzionale «Manganelli» XII reparto Mobile della Polizia di Stato-Reggio Calabria



Viste
edificio «A»

Completamento e ampliamento del Polifunzionale «Manganelli» XII reparto Mobile della Polizia di Stato-Reggio Calabria



Piano terra
edificio «B»
Pianta
quotata e
pianta con
le funzioni

Completamento e ampliamento del Polifunzionale «Manganelli» XII reparto Mobile della Polizia di Stato-Reggio Calabria



Viste
edificio «B»



Completamento e ampliamento del Polifunzionale «Manganelli» XII reparto Mobile della Polizia di Stato-Reggio Calabria



Completamento e ampliamento del Polifunzionale «Manganelli» XII reparto Mobile della Polizia di Stato-Reggio Calabria

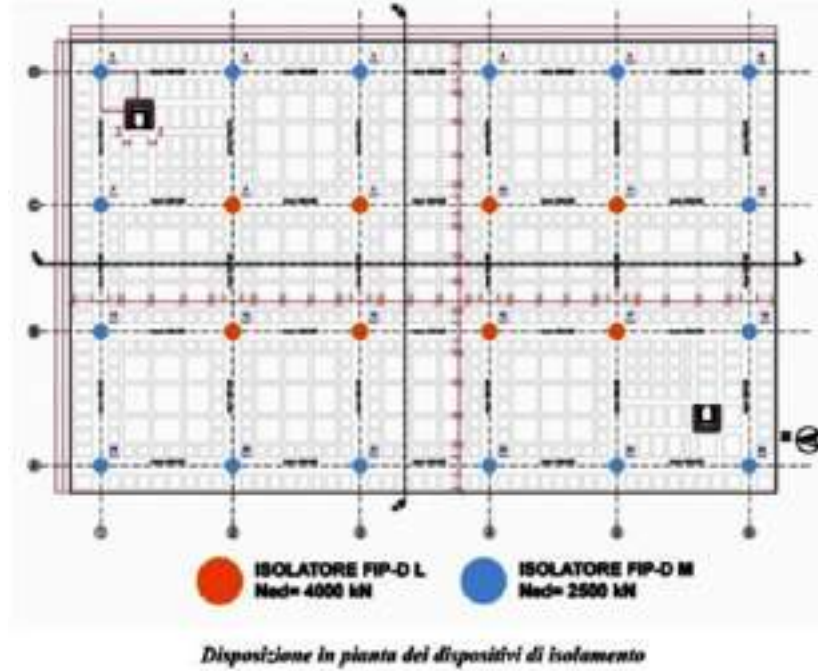
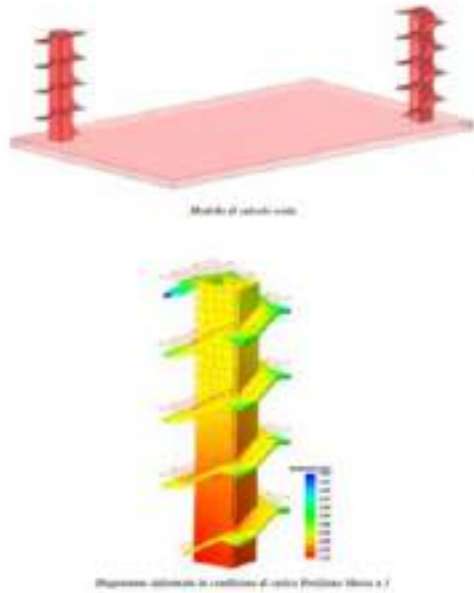

Modello Isolatore adottato in progetto tipo FIP-D



Schema di Sezione con indicazione della Sovrastuttura, dell'interfaccia di isolamento e della sottostruttura

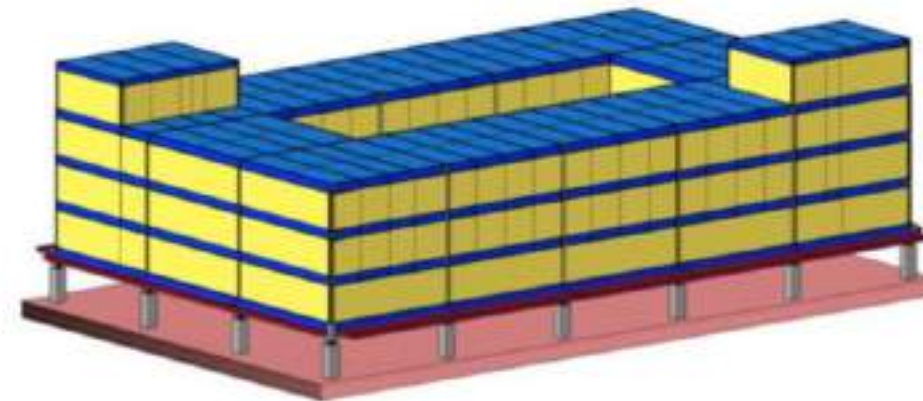

Vista del Modello Estruso 3D

Sezione
strutturale
edificio «A»
Schema su
isolatori

Completamento e ampliamento del Polifunzionale «Manganelli» XII reparto Mobile della Polizia di Stato-Reggio Calabria

PROGETTAZIONE IMPIANTISTICA

IMPIANTI MECCANICI:

- impianto di condizionamento del tipo misto (aria acqua): ventilconvettori e aria primaria;
- gruppi frigo per la produzione di acqua refrigerata a pompa di calore con desurriscaldatore;
- unità roof top per la produzione di aria primaria, gestione della temperatura con valvole a due vie;
- sistema di regolazione centralizzato;
- impianto idrico sanitario con gruppo di pressurizzazione automatico;
- recupero delle acque meteoriche per uso domestico non potabile e per irrigazione;
- solare termico a circuito chiuso e circolazione forzata;
- impianto antincendio ad idranti, rete di adduzione idrica;
- Impianto autolavaggio per mezzi pesanti;
- impianto distribuzione carburanti.

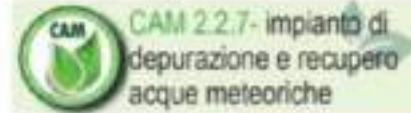

Impianti
meccanici

Completamento e ampliamento del Polifunzionale «Manganelli» XII reparto Mobile della Polizia di Stato-Reggio Calabria

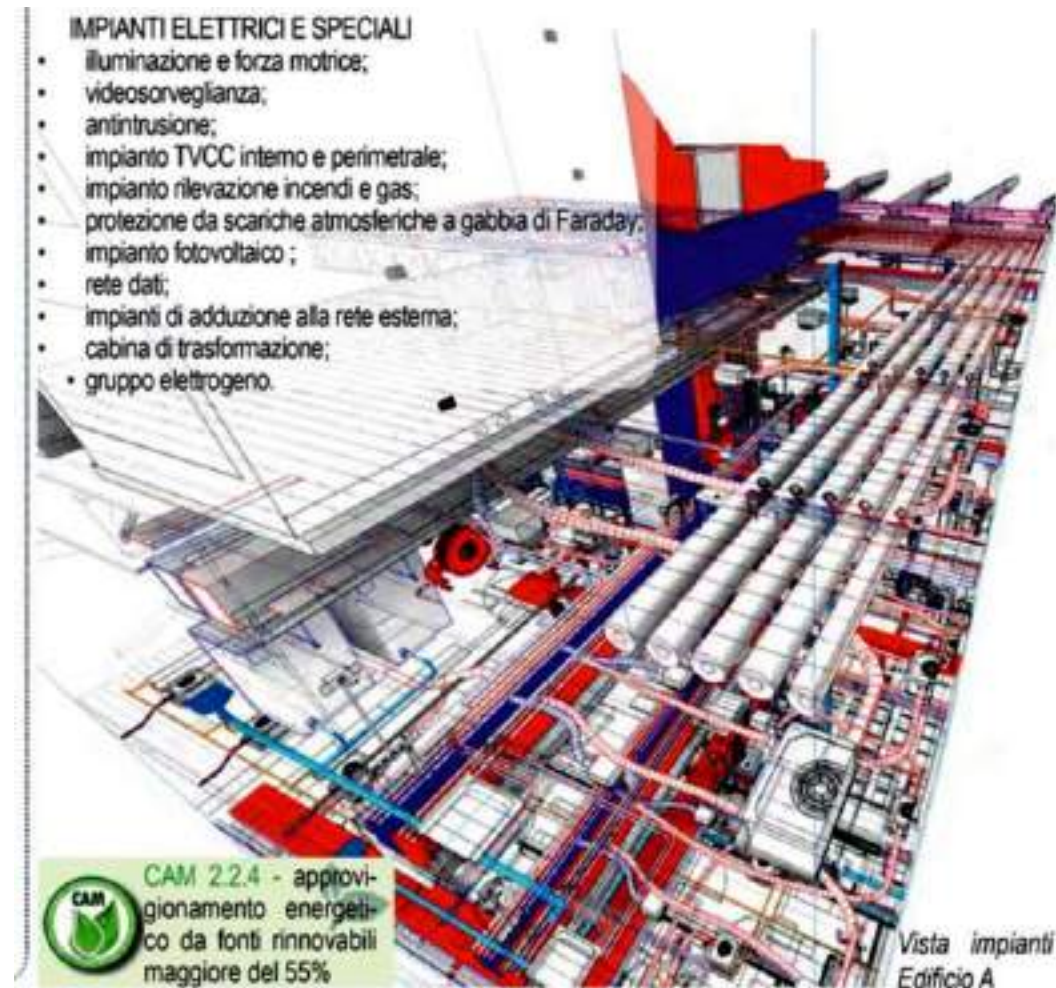

Impianti
elettrici e
speciali
E vista
d'insieme
impianti
generali

Completamento e ampliamento del Polifunzionale «Manganelli» XII reparto Mobile della Polizia di Stato-Reggio Calabria

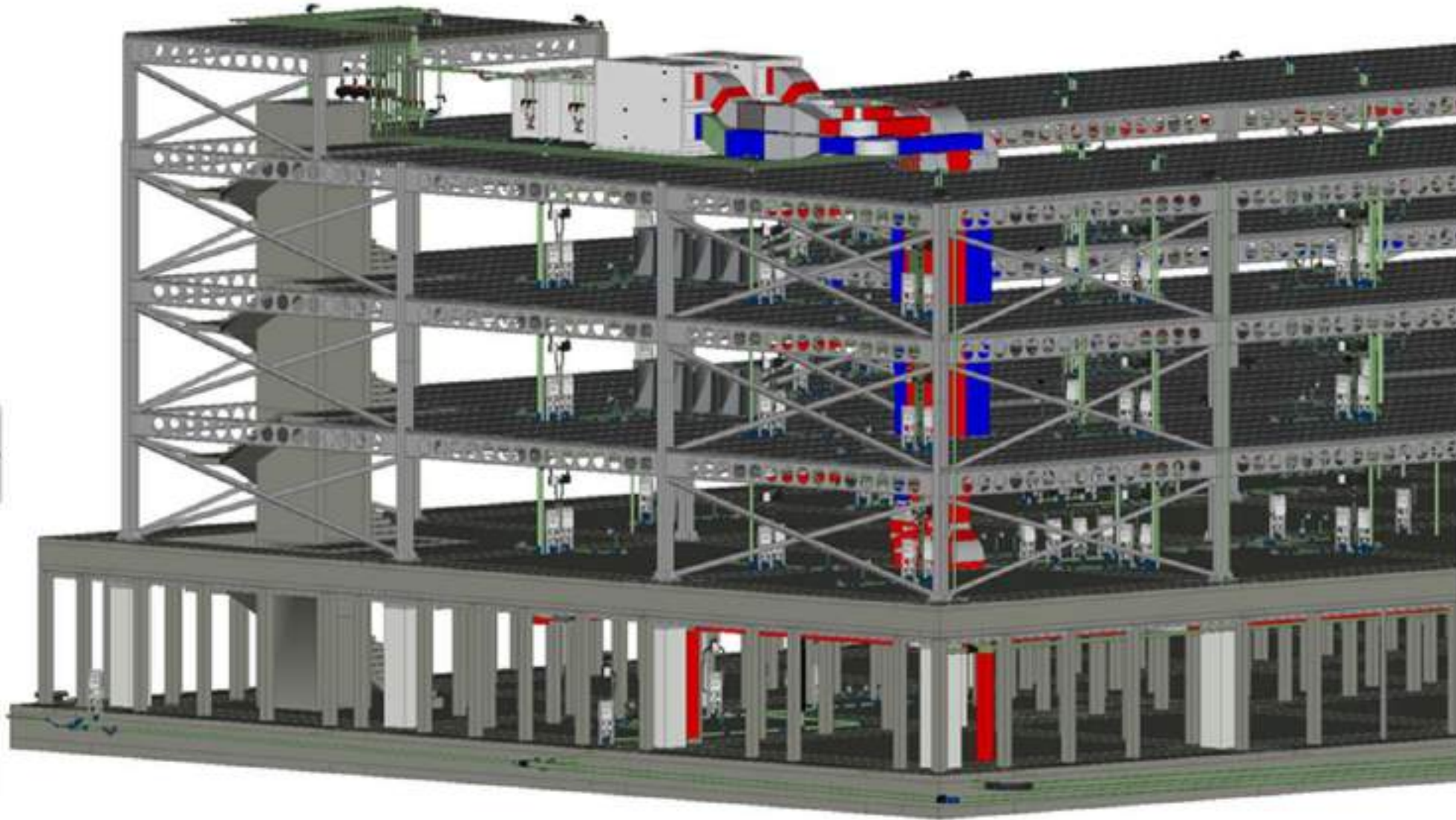

IFC
Strutture ed
impianti

www.agenziademanio.it